



# 薫 風 の 丘

文責 校長

## 本荘由利中学校陸上競技大会 鳥海中大活躍

5月21日(木)に地区陸上大会が水林競技場で行われ、選手男子13名、女子6名、補助員4名の登録で参加しました。「自己ベストを出す」「楽しむ」など、1人1人が目標を持つての参加でした。当日は朝から雨が降り少し肌寒い状況でしたが、今ある力の全てを出し切り、全員が素晴らしい躍動を見せてくれました。選手の皆さん、補助員の皆さんお疲れ様でした。保護者の皆様、地域の皆様応援ありがとうございました。そして、元気をありがとうございました。

### 結果は次の通りです (6位まで)

#### 男子

2年	100m	小沼**さん	第1位
3年	100m	佐藤**さん	第1位
共通	3000m	小番**さん	第2位
共通	110mH	小沼**さん	第4位
400mR	1走	小沼**さん	第3位
	2走	小沼**さん	
	3走	小番**さん	
	4走	佐藤**さん	
共通	走幅跳	千島**さん	第4位
共通	砲丸投	佐藤 *さん	第1位

**男子総合 第4位**



#### 女子

2年	100m	齊藤 *さん	第2位
共通	200m	佐藤**さん	第6位
共通	800m	佐藤**さん	第5位
2・3年	1500m	小松***さん	第5位
400mR	1走	齊藤 *さん	第6位
	2走	佐藤**さん	
	3走	佐藤**さん	
	4走	村山**さん	
共通	走幅跳	村山**さん	第2位

**学校総合 第5位**

5月27日(水)  
地震を想定した  
避難訓練を実施

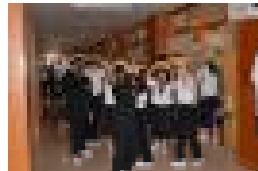

### 地震発生時の対応について (確認) (基本的な対応)

#### 震度4以下

- 登下校中はまずは身の安全を確保し、学校・自宅・避難所・**近く**の民家等に**避難**をする。
- SBでは学校・自宅の安全な方に送る。(運転手)
- 登下校中は、安全が確認できたら登校・帰宅をする。(通常通り)
- 在校中は安全が確認できたら通常の活動を行う。

#### 震度5

- 登下校中は震度4以下の対応と同じ
- 状況確認後、緊急メールで対応を連絡する。
- 機器の不具合等も考えられるため、朝は午前10時までに連絡がなかった場合は休校とする。

#### 震度6以上

- 登下校中は震度4以下の対応と同じ
- 基本的に休校とする。
- 状況確認後緊急メールで対応を連絡するが、学校にいる生徒については、緊急メールがなくとも、家族に迎えに来てもらい、引き渡す。

ご家族の方は、生徒の所在確認、在宅の有無の連絡を中学校へお願いします。57-2309

## 6月の主な行事予定とスクールバス下校便時刻

日	曜	諸行事等	スクールバス下校便		日	曜	諸行事等	スクールバス下校便	
			1便	2便				1便	2便
1	月		16:10	18:30	17	水	部休日	15:10	/
2	火	3年生確認テスト① 地区総体抽選会・部休日	16:10	/	18	木	AM 由利出張所長訪問 PM 壮行会(フリー参観)	16:10	18:30
3	水	尿検査②	15:10	17:30	19	金	SC来校日	15:10	17:30
4	木	PTCR実行委員会	16:10	18:30	20	土	地区総体(登校日)	11:45	/
5	金	歯科検診(歯ブラシ)	16:10	18:30	21	日	地区総体(登校日)	11:45	/
6	土	鳥海中学校招待野球大会	/	/	22	月	振替休業日 総体野球	/	/
7	日	鳥海中学校招待野球大会	/	/	23	火	振替休業日	/	/
8	月	内科検診 部活動強調期間～13日	16:10	18:30	24	水	職員会議・部休日	15:10	/
9	火		16:10	18:30	25	木	3年生総合体験日	16:10	18:30
10	水	要請訪問・部休日	15:10	/	26	金		16:10	18:30
11	木		16:10	18:30	27	土		/	/
12	金	鳥海地域学校運営協議会	16:10	18:30	28	日	吹奏楽コンクール中央地区大会	/	/
13	土		/	/	29	月	市教育委員訪問	16:10	18:30
14	日		/	/	30	火	部休日	15:10	/
15	月	部活動調整期間～19日	16:10	18:30	<b>7月の主な行事</b>				
16	火		16:10	18:30	7月6日(月) 前期中間テスト				
					7月10日(金) PTA				
					7月18日(土)～ 全県総体・吹奏楽県大会				
					7月25日(土) PTCR				